

PROJETO: CASA POPULAR EM ALVENARIA			
ENDEREÇO: CHARRUA-RS			
ÁREA: Área total: 45,82m²	PROPRIETÁRIO: VALDESIO ROQUE DELLABETTA PREFEITO MUNICIPAL DE CHARRUA		
	RESPONSÁVEL TÉCNICO: ARQ. NATÁLIA LINDNER CAU/RS A195299-4		
PRANCHA: ARQ 01/05	ESCALA: 1:50	DATA: ABRIL/2024	DESENHO:
INDICAÇÃO DE PLANTA: PLANTA BAIXA E FACHADAS			

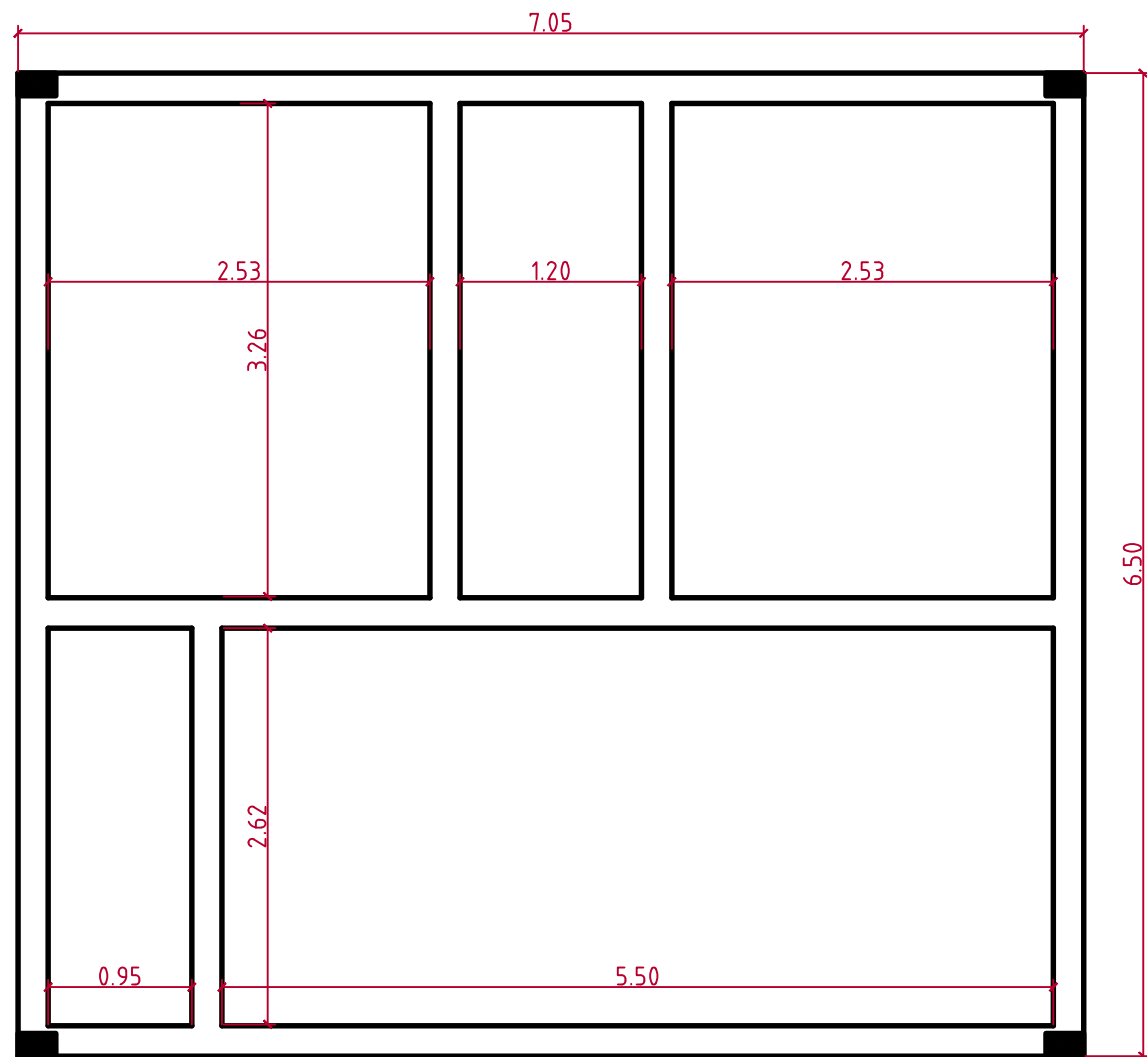

1 Planta Baixa Baldrame
Esc.: 1/50

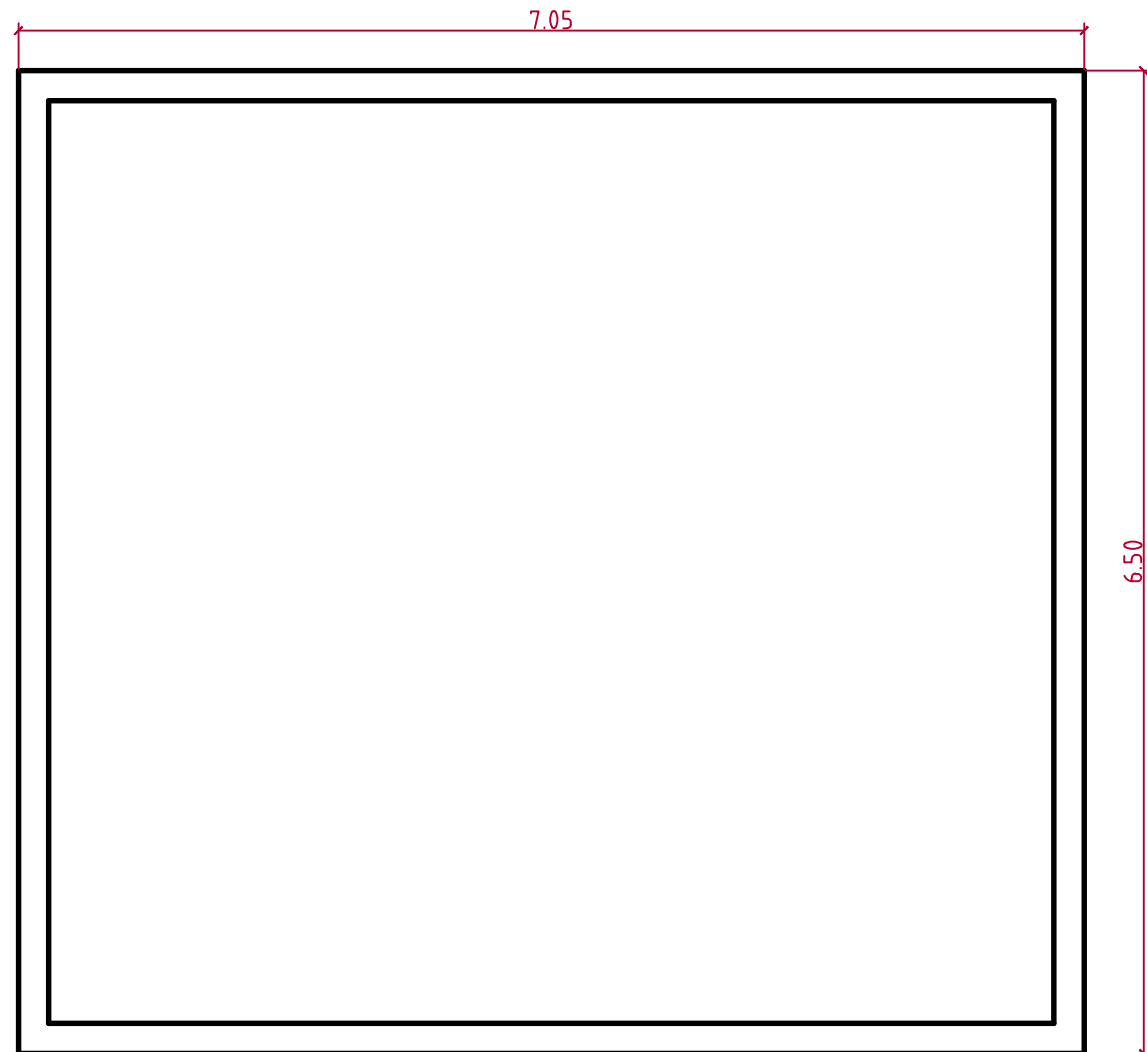

2 Planta Baixa Vigas de Amarração
Esc.: 1/50

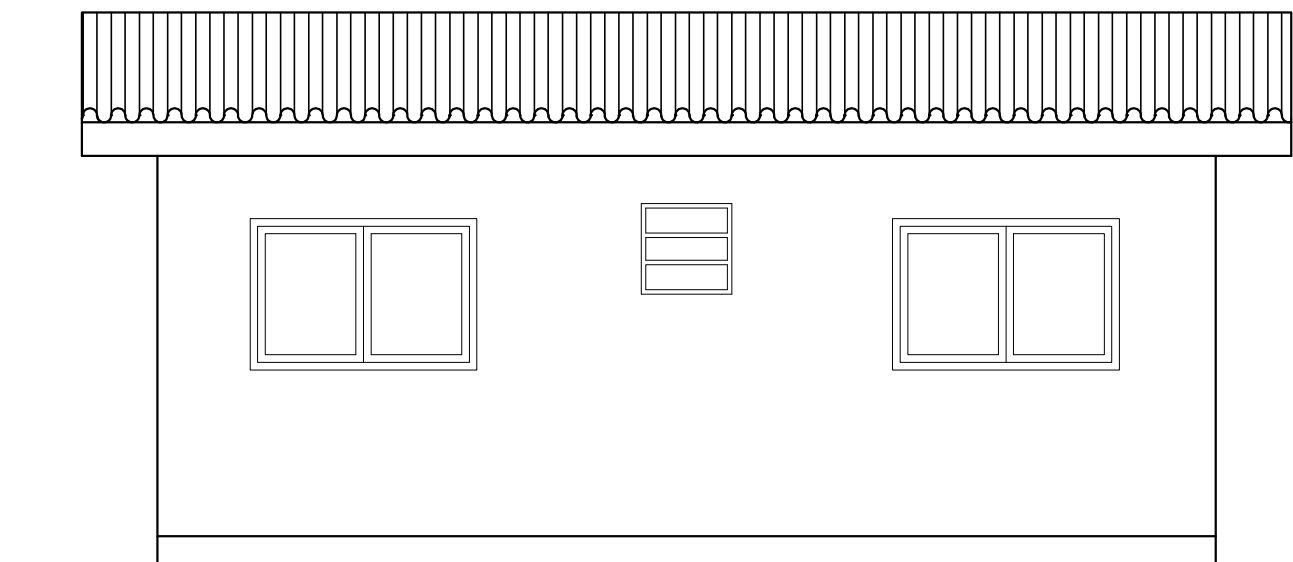

3 Fachada 03
Esc.: 1/50

PROJETO: CASA POPULAR EM ALVENARIA			
ENDEREÇO: CHARRUA-RS			
ÁREA: Área total: 45,82m²	PROPRIETÁRIO: VALDESIO ROQUE DELLABETTA PREFEITO MUNICIPAL DE CHARRUA		
	RESPONSÁVEL TÉCNICO: ARQ. NATÁLIA LINDNER CAU/RS A195299-4		
PRANCHA: ARQ 02/05	ESCALA: 1:50	DATA: ABRIL/2024	DESENHO:
INDICAÇÃO DE PLANTA: PLANTA BAIXA ESTRUTURA E FACHADA 03			

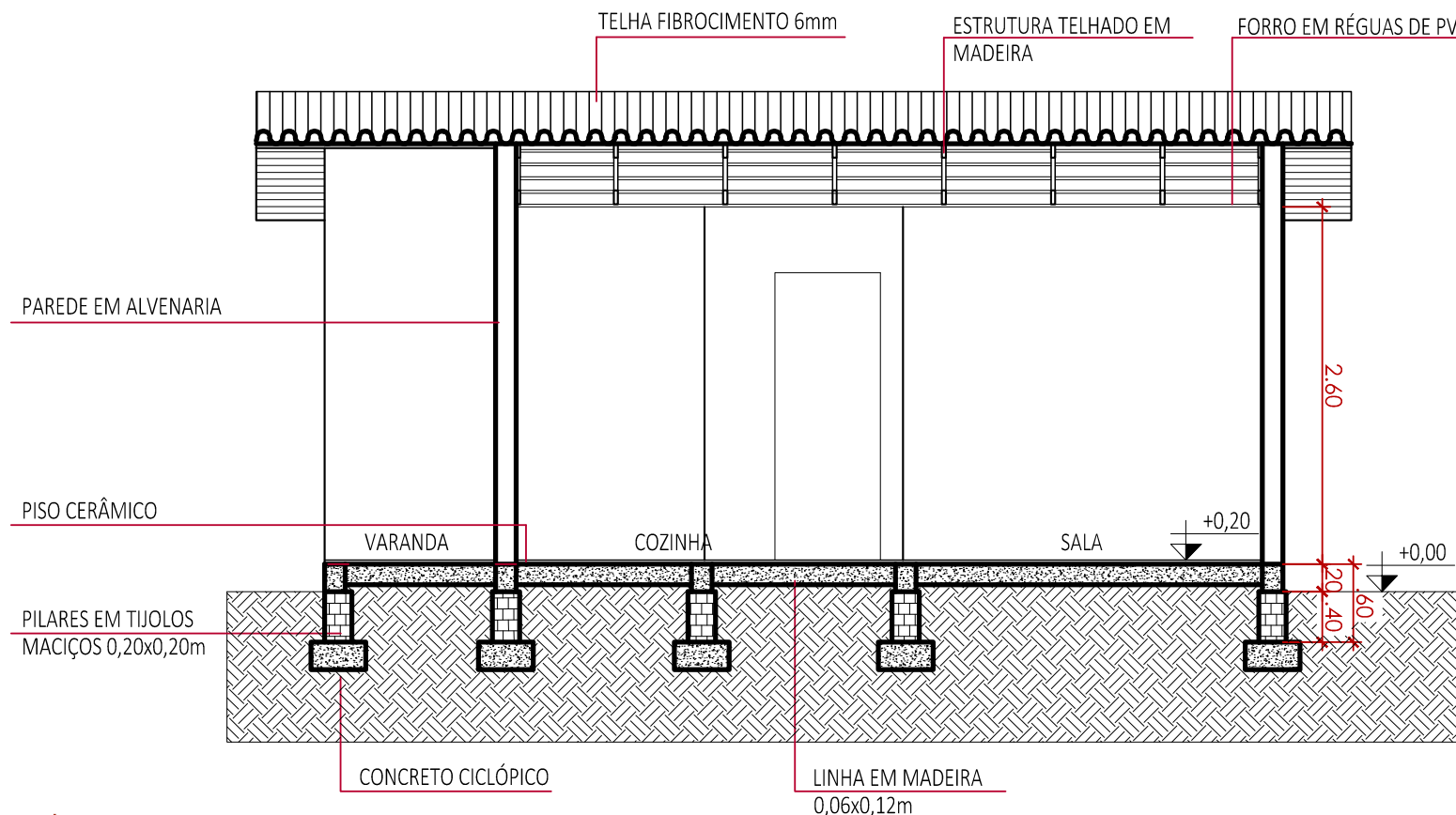

1

Corte AA
Esc.: 1/50

CORTE ESQUEMÁTICO:

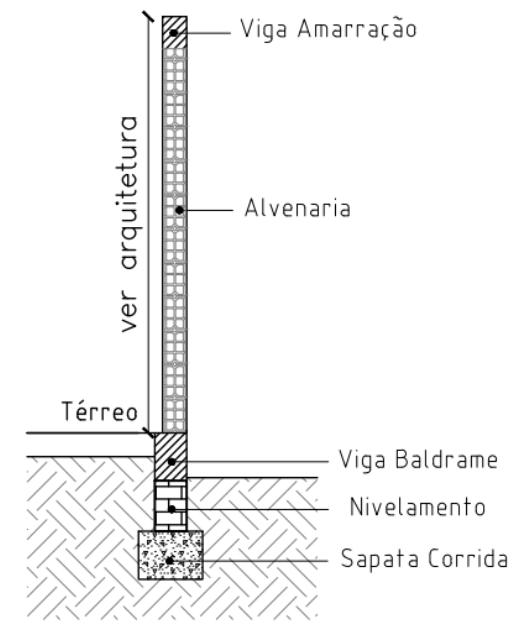

Vigas de Amarração

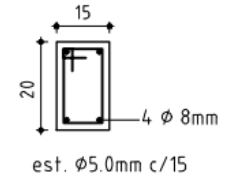

Sapata Corrida

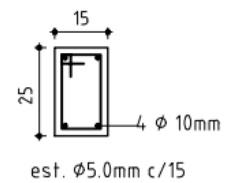
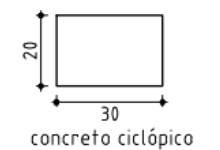

Vigas Baldrames

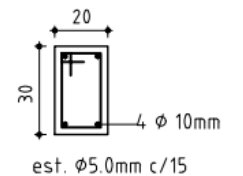

Sem Esc.

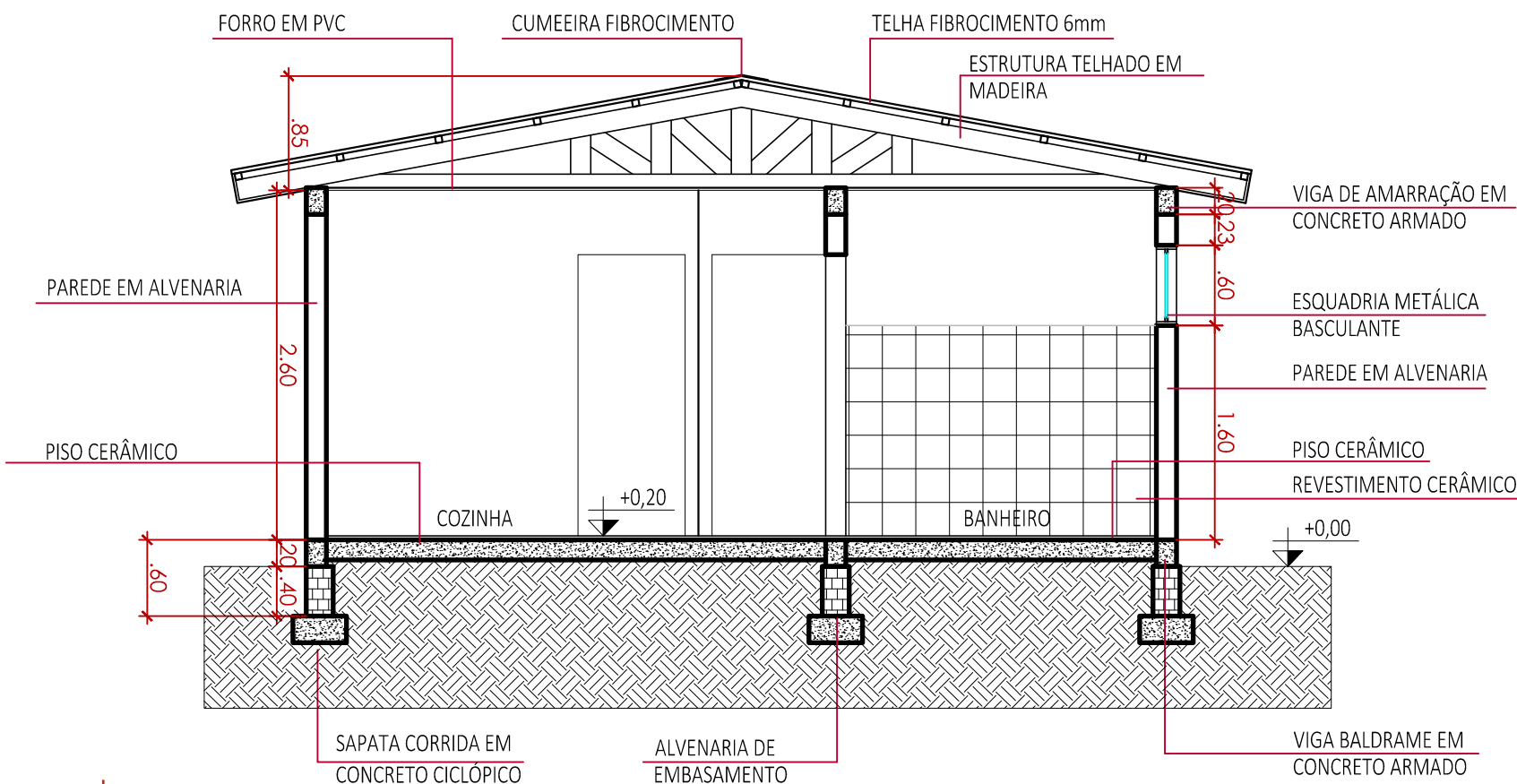

2

Corte BB
Esc.: 1/50

PROJETO: CASA POPULAR EM ALVENARIA			
ENDEREÇO: CHARRUA-RS			
ÁREA: Área total: 45,82m²	PROPRIETÁRIO: VALDESIO ROQUE DELLABETTA PREFEITO MUNICIPAL DE CHARRUA		
PRANCHA: ARQ 03/05	ESCALA: 1:50	DATA: ABRIL/2024	DESENHO:
INDICAÇÃO DE PLANTA: CORTES			

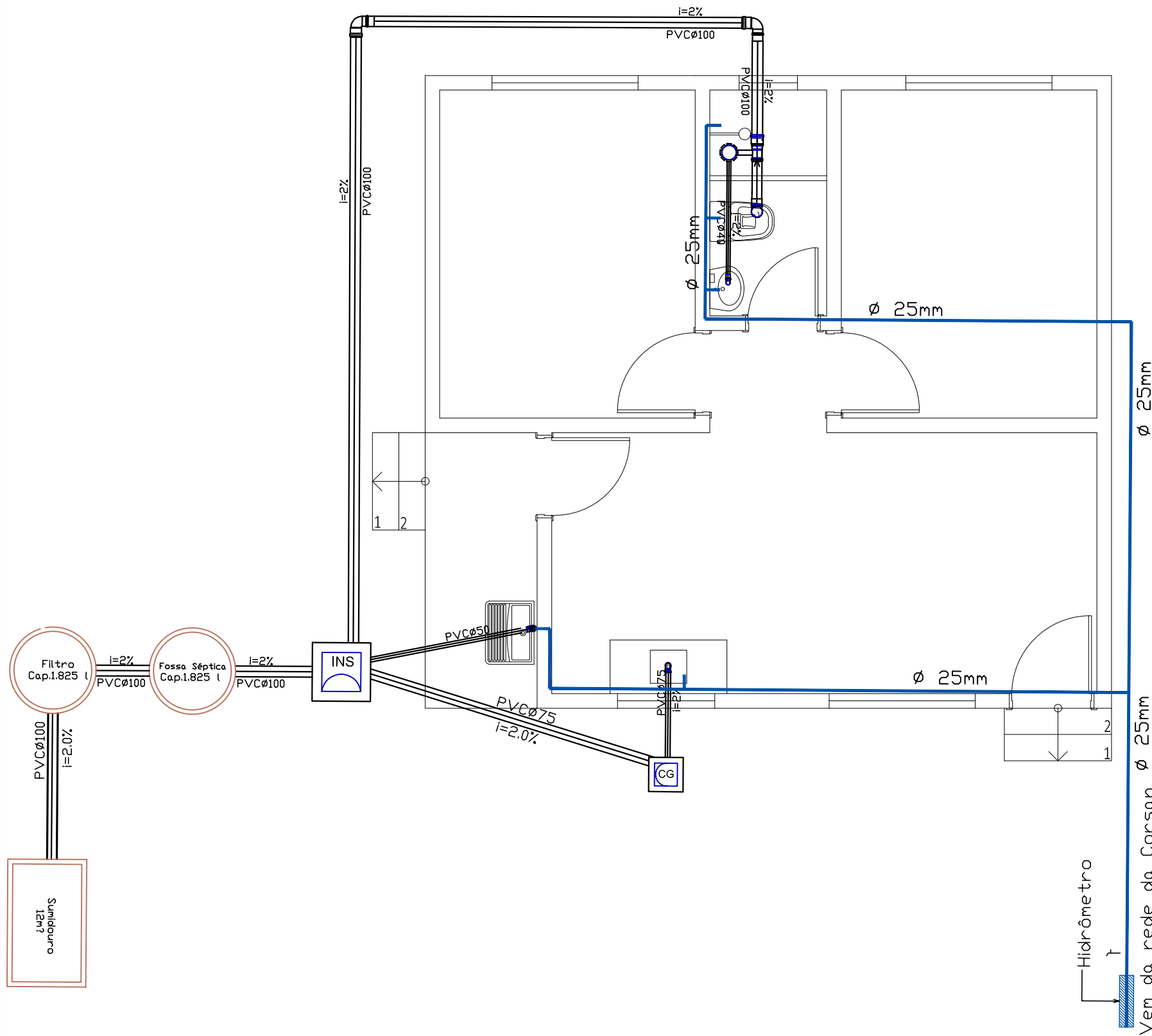

1 Planta Hidrossanitária
Esc.: 1/50

PROJETO: CASA POPULAR EM ALVENARIA			
ENDEREÇO: CHARRUA-RS			
ÁREA: Área total: 45,82m²	PROPRIETÁRIO: VALDESIO ROQUE DELLABETTA PREFEITO MUNICIPAL DE CHARRUA		
	RESPONSÁVEL TÉCNICO: ARQ. NATÁLIA LINDNER CAU/RS A195299-4		
PRANCHA: ARQ 04/05	ESCALA: 1:50	DATA: ABRIL/2024	DESENHO:
INDICAÇÃO DE PLANTA: PROJETO HIDROSSANITÁRIO			

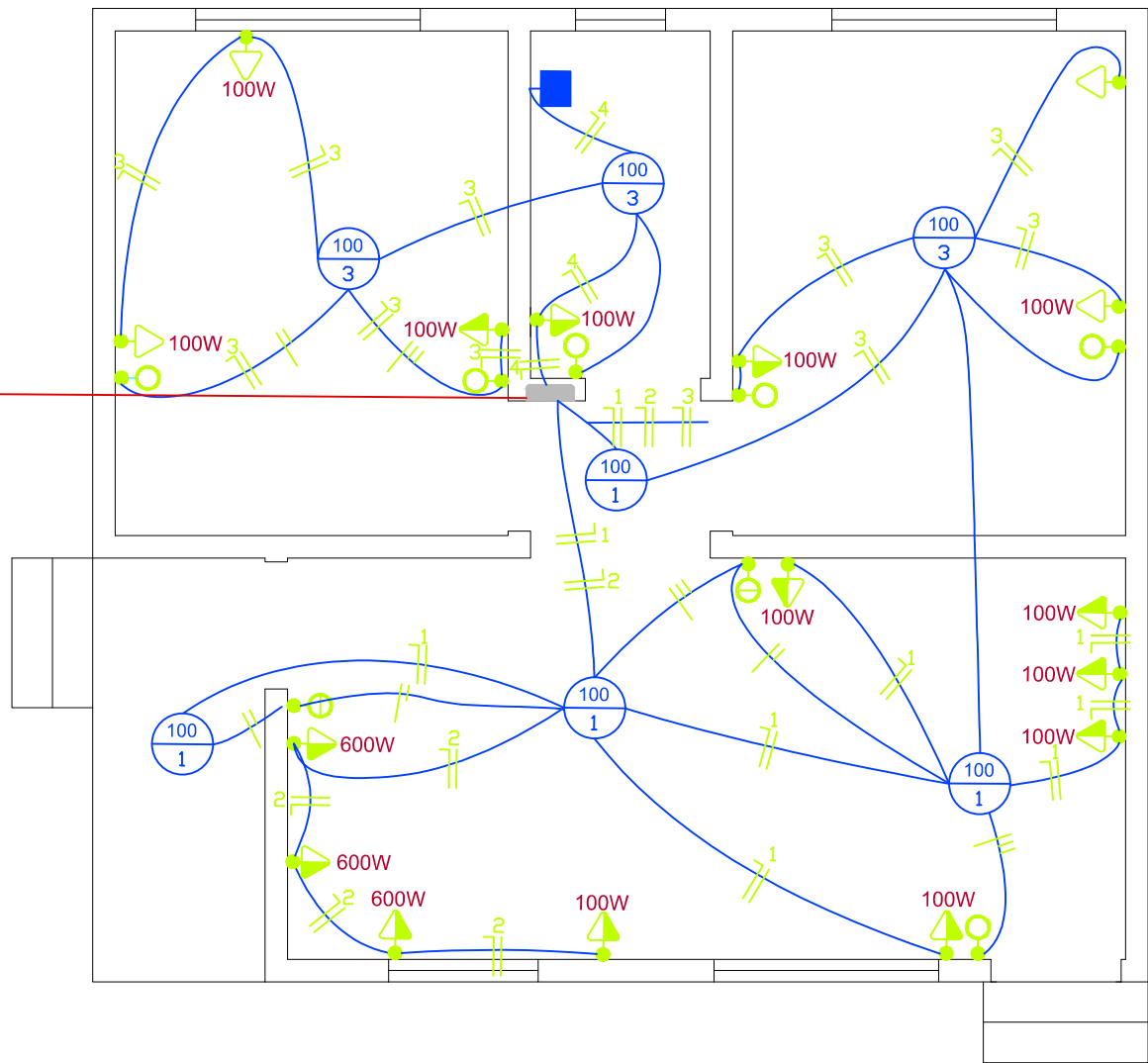

LEGENDA

CONDUTORES NEUTRO, FASE, RETORNO E TERRA

CAIXA DE DISTRIBUIÇÃO

QUADRO P/ MEDIDOR

LÂMPADA INCANDESCENTE NO TETO

INTERRUPTORES DUPLO, HOTEL E SIMPLES, CAMPAINHA

LÂMPADA FLUORESCENTE NO TETO

LÂMPADA INCANDESCENTE NA PAREDE

TOMADAS BAIXA h=30CM.

TOMADA MÉDIA h=110CM.

TOMADA ALTA h=210 CM.

TOMADA CAMPAINHA h=210 CM.

TOMADA ALTA h=210 CM.

ESPERA PARA ANTENA DE TV/RÁDIO

ESPERA PARA INTERNET

CAIXA DE DISTRIBUIÇÃO - TELEFONE

CAIXA DE DISTRIBUIÇÃO - TV/RÁDIO

CAIXA DE DISTRIBUIÇÃO - INTERNET

CAIXA DE SAÍDA NÚMERO 01, P/ TELEFONE

TUBULAÇÃO QUE DESCE

TUBULAÇÃO QUE SOBE

CAIXA SUBTERRÂNEA DE PASSAGEM

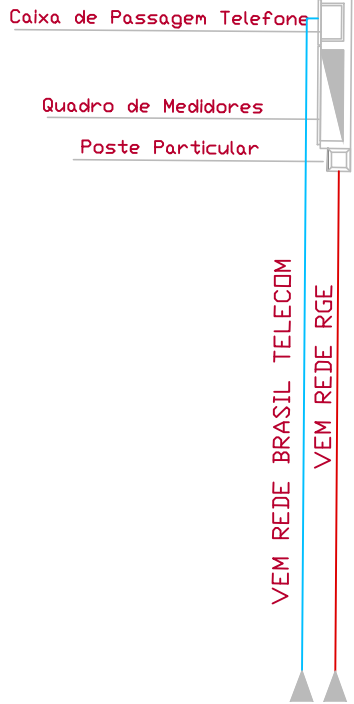

QUADRO DE CARGAS

CIRC.	LÂMPADAS			TOMADAS				FIOS(Ø)	PROTEÇÃO	TOTAL DO CIRC.
	20W	2x40W	100W	100W	300W	600W	5400W	(mm²)	DISJ. (A)	WATTS
1			3	7				2,5	20	1000
2						3		4,0	25	1800
3			3	7				2,5	20	1000
4							1	6,0	40	5400
TOTAL										9.200 W

PROJETO:

CASA POPULAR EM ALVENARIA

ENDEREÇO:

CHARRUA-RS

ÁREA:

Área total:
45,82m²

PROPRIETÁRIO:

VALDESIO ROQUE DELLABETTA
PREFEITO MUNICIPAL DE CHARRUA

RESPONSÁVEL TÉCNICO:

ARQ. NATÁLIA LINDNER
CAU/RS A195299-4

PRANCHA:

ARQ
03/05

ESCALA:

1:50

DATA:

ABRIL/2024

DESENHO:

INDICAÇÃO DE PLANTA:

PROJETO ELÉTRICO